E Svenstruppe

Nr. 5 **42. Årgang**

Juni 2018

Indhold **Side**

Kommentar	2
Redaktion & Kontaktudvalg	2
Kirken	3
Vadehavs Barok Band	5
Sankt Hans i Nørreskoven	8
Svenstrup ringridning	9
Nyt fra Friskolen	10
Cykelsponsorløb Friskolen	13
Lokalhistorisk arkiv	13
Krolf	14
Aktiviteter Stolbroladen	15
E` Svenstrup Laug	16
Nyt fra Nørreskovskolen	17
Storkereden Smedager	20
Annoncer	21
Aktivitetskalender	24

Månedens fugl?
= Gyllespreder.

Indlevering til næste nr.
... senest den 20. juni 2018
Til: Eva Tagesen
E-mail:
e.svenstruppe@gmail.com
Denne udgave er lavet af: **Eva Tagesen**

Kommentar

Pinsesolen havde godt nok et fint vejr at danse i, i år.

Og Svenstrup og omegns foreninger skøjter også derudaf, med div. arrangementer.

Der er bl.a. Fællesspisning i Ringriderteltet, Årets Ringridning, Sponsorløb fra Friskolen, Sankt Hans ved Nygård, Krolf ved Stolbroladen, Sommeraktiviteter i Stolbroladen, i juli er der stor koncert i Svenstrup Kirke med, (Vadehavs Barok Band)

Billedet taget fra vores have.

Som I ser på forsiden og herover, er der blevet kørt gylle ud på markerne omkring i vores område, total lugtfri, når jeg tænker år tilbage, hvordan det der stod en duft / stank ind over haven og huset, uha-uha, men som der blev sagt: Det lugter af penge, og det er der jo også noget rigtigt i. Det skal hertil siges, at bondemanden altid var flink til, at meddele her i bladet, hvornår han ville køre gylle ud, så vi var forberedte.

Eva Tagesen

Redaktion
Lasse Andersen 74 45 62 73
email: lasse@fyhn.dk
Gert Wonsyld 74 45 63 00
email: gertw@bbsyd.dk

Kontaktudvalg

Brandværn
Anker Thy 74 45 62 99

E' Svenstruplaug
Agnes Nielsen 74 45 63 46
e-mail: nielsen@moisen.net

„E -Si- Skå"
Ole Rasmussen 7 445 61 93
e-mail else.ole@bbsyd.dk

Nord-Als Folkedansere
Ib.Jensen 74 45 64 33
e-mail i.jensen@post3.tele.dk

Nørreskovskolen
Carina Lykke Bielefeldt 88 72 68 78
e-mail: clbi@sonderborg.dk

Stevning Børnehus og Nørreskovens Naturbørnehave
Mette Ringsgaard 74 45 86 37
e-mail: mrin@sonderborg.dk

Jagtforeningen
Hans Jakob Møller 74 45 63 01

Lokalhistorisk Forening
Jørgen Valentin 74 45 61 65

Menighedsrådet
Jonna Olsen 61 30 13 41
e-mail: jonnaolsen54@gmail.com

Riecks Arkæologiske samling
Anni Thy 74 45 61 23

Ringriderforening
Dorthe Johansen 74 45 62 50
e-mail: Skovgaard@johansen.mail.dk

Skolebestyrelsen Svenstrup friskole
Morten Carstensen 40 94 59 98
mail: carstensen.morten@gmail.com.

Skytteforeningen
Jonna Hansen 28 46 41 19

Svenstrup Cykelklub
Ole Tagesen 26145771
e-mail: oletagesen@outlook.dk

Svenstrup Friskole
Arne Munkgaard 61 28 76 81
e-mail kontakt@svenstrupfriskole.dk

Svenstrup Friskoles støtteforening
Helle Jørgensen 51 92 08 78
e-mail stottesvefri@gmail.com

Svenstrup Vandværk
Gert Johansen 22 16 29 01
e-mail: Skovgaard@johansen.mail.dk

Ungdomsforeningen
Karin Frost Jensen 22 53 18 87
e-mail: karin_frostjensen@sport.dk

Tekst & layout:
Eva Tagesen
Gert Wonsyld

Trykning
Lasse Andersen
John Dahl.

Distribution
Peter Møller 74 45 63 01

Udbringning
Elever fra Svenstrup friskole og andre

Svenstrup Hjemmeside
www.svenstrup-als.dk

Nyt fra kirken

Gudstjeneste tidspunkter i Svenstrup Kirke.

Juni

3/6 – Der henvises til Egen og Havnbjerg kirker

10/6 – kl. 09.00 - Kitty

17/6 – Der henvises til Egen og Havnbjerg kirker

24/6 – kl. 10:30 Maiko

Juli

1/7 – kl. 09:00 Maiko

8/7 – kl. 10:30 Maiko

15/7 – kl. 09:00 Maiko

22/7 – kl. 09:00 Maiko

29/7 – kl. 10:30 Maiko

Konfirmandindskrivning for konfirmation i år 2019

Der er orientering og indskrivning for næste års konfirmation søndag d. 19. august efter gudstjenesten i konfirmandladen, og undervisningen forventes at starte tirsdag d. 21. august, kl. 15:30.

Udover undervisning på tirsdage fra kl. 15:30, så er der også planlagt undervisning følgende tre lørdage:

Lørdag d. 17 nov. 2018

Lørdag d. 26 jan. 2019

Lørdag d. 13 april 2019

Lørdagsundervisningen er obligatorisk, og fravær vil kunne resultere i at man ikke bliver konfirmeret.

Konfirmationen bliver afholdt Palmesøndag d. 14. april, 2019

Flytning af konfirmationsdato

Fra og med år 2021 vil konfirmationen blive flyttet til Bededag. Beslutningen er blevet vedtaget i menighedsrådet, fordi præstestillingen i Svenstrup er blevet ændret og dermed har fået nye arbejdsopgaver, som besværliggør en fastholdelse af konfirmation på palmesøndag.

År 2021 er også valgt som ændrings-året, fordi præsten skal til obligatorisk efteruddannelse lige op til palmesøndag, hvilket vil betyde at det ikke vil være muligt for præsten at øve og forberede konfirmanderne inden. Det betyder også at konfirmationen ville være blevet flyttet i det år under alle omstændigheder.

Ændringen sker også af hensyn til de konfirmander, som ikke vil kunne møde til undervisning alle tre lørdage, som er nødvendige udover tirsdagene for at leve op til den nuværende krav af antal lektioner. Flytningen af dato vil derfor også give lidt mere fleksibilitet, så de ikke med det samme kommer til at stå overfor en afvisning pga. for meget fravær.

Det betyder at konfirmationerne vil ligge som følgende de næste fem år frem:

2019 – Palmesøndag, 14 april

2020 – Palmesøndag, 5 april

2021 – Bededag, 30 april

2022 – Bededag, 13 maj

2023 – Bededag, 5 maj

Lørdagsdåb

Der er nu mulighed for at blive døbt eller få sit barn døbt på følgende lørdage, kl. 11:00 i Svenstrup kirke, og det sker ved at kontakte præsten og få lavet en aftale.

d. 25. august, 2018

d. 24. november, 2018

d. 2. februar, 2019

d. 4. maj, 2019

Svenstrup Kirkekor

Vi søger kormedlemmer til et kommende kirkekor for børn og unge, så hvis dette har interesse, så hold øje med vores hjemmeside og kirkesider i de lokale blade.

Vadehavets Barok Band

spiller i

Svenstrup kirke

Tid og sted:	***Tirsdag 24. juli kl. 19.30***
Program:	***Sprudlende og "swingende" barokmusik*** ***Arier af bl.a. tyske og italienske komponister*** ***Danske sommersalmer og sange*** ***Fællessang***
Medvirkende:	***Sangere og musikere fra Den Ny Opera. Bl.a.*** ***Sopran: Anne Mette Balling, Benedikte Aa*** ***Violin: Søren Storm Larsen, Ejnar C. Balling*** ***Orgel: Lars Ole Mathiasen, orgel***
Entre:	***Der er fri entre***

Kom og lyt - og syng med

Svenstrup kirkes menighedsråd

Vadehavets barokband spiller i Svenstrup kirke

Gennem de senere år er det blevet en fast tradition at sangere og musikere med tilknytning til "Den Ny Opera" i Esbjerg har været samlet i sommerferietræningslejr i den gamle skovfogedbolig "Nygård i Nørreskoven her på Als. Således også her i 2018. I forbindelse hermed giver de under navnet "Vadehavets barokband" koncert i Svenstrup kirke 24. juli kl. 19.30.

Ved koncerten i Svenstrup kirke er det operachefen Lars Ole Mathiasen selv, der har den musikalske ledelse, ligesom han selv medvirker på orgel. Lars Ole M. er gammel Havnbjergdreng, der i sin tid indledte sin musikalske løbebane i Nordborg kommunale musikskole. I dag er han leder af og mangeårig chefdirigent på "Den Ny Opera" i Esbjerg. Operaen i Esbjerg er blevet en institution i det danske musikliv med en lang række anmelderroste forestillinger.

I 2017 blev Lars Ole M. hædret med Danmarks Radios musikpris "Årets ildsjæl" foran en lang række etablerede danske musiknavne, ligesom han samme år blev udnævnt til årets Esbjergenser. Mange her på Nordals kender Lars Ole som en meget livfuld dirigent bl.a. ved de 2 operakoncerter på plænen ved Nygård nede i Nørreskoven i 2013 og 2015.

Ved koncerten i Svenstrup kirke er programmet let tilgængelig og "swingende" Barokmusik, italienske og tyske operaarier, samt danske sommersange og salmer, hvor publikum får lejlighed til at medvirke.

Indsamling i forbindelse med Gudstjenesten:

I kirken er der en kirkebøsse ved udgangen, hvor i man kan lægge et lille bidrag til de forskellige formål, som Svenstrup kirke samler ind til. Hidtil har det ikke været annonceret, men nu har I mulighed for selv at se her i bladets kirkeside og på hjemmesiden, hvad der bliver samlet indtil, og hvornår.

Kirkeindsamling – formål og tidspunkter:
Fra d. 27. maj til og med d. 26. august samler vi ind til Diakonissestiftelsen.

Fra d. 2. september til og med d. 25. november, samler vi ind til Folkekirkens nødhjælp.

Kontaktoplysninger:

Kbf.: Sognepræst Maiko Barbara Cordelia Miyamoto

Tlf: 7445 6205 / 2167 7205 (undtagen mandage)

Mail: maimi@km.dk

NB! Mobil.nr. på sogn.dk er forkert, der arbejdes på at få det rettet.

Graver: Torben Nielsen
Træffetid hverdage (undtagen mandage) kl. 8-14
Tlf. 7445 6302 – 9156 2878

Formand: Leo Vindahl Olsen
Tlf. 7445 8211, mobil 2674 6211

Kirkebil Bestilles på GF-Taxi på tlf. 7445 9545 senest dagen før gudstjenesten
Hjemmeside www.svenstrupkirke.dk<http://www.svenstrupkirke.dk>
Facebook Find facebook på hjemmesiden.

Dejlig med sol,
men lidt/meget regn om natten,
vil vi også gerne ha`.

Sankt Hans-aften i Nørreskoven

Mødested: **Festpladsen** ved Nygård strand i Nørreskoven

Tidspunkt: lørdag 23. juni 2018 kl. 18.30 – 21.30

Kl. 18.30

Sankt Hans-orienteringsløb. Start mellem kl. 18.30 og 19.15. Der er indlagt en lille konkurrence i løbet, der er præmier til vinderne. Man må gerne løbe eller gå sammen eller hver for sig. Turen er ca. 3 km.

For børnene vil der være en **"Find figurerne"** leg

Kl. 18.30

Der tændes op i Nygårds grill til medbragt grillmad og pølser. Øl og vand kan købes

Kl.18.30

Konkurrence: Byg en **Stenopsætning** af sten fra stranden. Alle kan deltage familier, enkeltpersoner o.a. Der er præmier til de 3 bedste opsætninger, der bedømmes af en sagkyndig komite. Tilmelding i orienteringsløbsteltet

Kl. 21.00

Skovridder Inge Gillesberg, Gråsten skovdistrikt holder årets båltale ved bålet på stranden.

Umiddelbart efter talen tændes bålet og de fremmødte synger "Midsommersangen"

Husk tæpper og feltstole.

Aftenen arrangeres i et samarbejde mellem:

SØNDERBORG ORIENTERINGSKLUB

FORENINGEN NYGÅRD

(www.nygaard-als.dk)

Kom og vær med til årets ringridning Søndag den 3. juni 2018

Optoget starter i Himmark klokken 11.30 med ledsagelse af **Muta in Brass**, som efterfølgende spiller et par numre på pladsen.

Der er gratis kaffe og kage på indgangsbillet eller ridekort. Slik, is, ringriderpølser, øl, vand og sodavand kan købes på pladsen som altid.

Føler du dig heldig, så prøv lykken i **tombolaen**. Der er fine præmier i år.

Pynt jernhesten op til årets **cykelringridning**, der starter, når optoget er ankommet til pladsen. Man tilmelder sig på pladsen. Pris 25 kr. Både børn og voksne kan være med, så kom frisk.

Mød op og få en hyggelig eftermiddag med naboer, venner og andre Svenstruppere på festpladsen – Vi ses!

Vi håber, at mange af jer vil hejse flaget og dermed være med til at gøre dagen ekstra festlig.

Med festlig hilsen

Ringriderforeningen, Cykelklubben og SUF

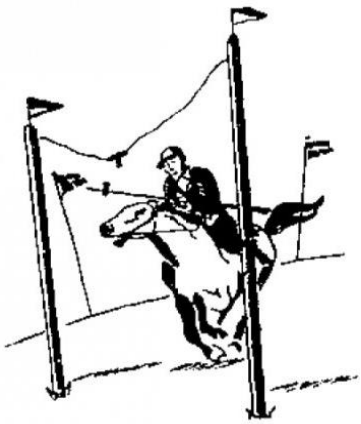

Metro i Svenstrup?

Som en del af friskolens naturvidenskabelige idegrundlag, har vi været ved at udforske mulighederne for et metrobyggeri i Svenstrup. Målet er både at skabe arbejdspladser og sætte Svenstrup på verdenskortet med verdens mindste metro….. ☺

Spøg til side! Hullerne i skolens P-plads er gravet for at finde en læk på skolens varmerør. Uheldigvis har man i 1970'erne valgt at lægge varmerørene i en betonkanal med låg på, så de er lette at komme til – hvis ikke lige der lå grus og et lag asfalt ovenpå. Det har desværre været nødvendigt at grave flere huller i P-pladsen, før det var muligt at trække et kamera igennem den snævre betonkanal og på den måde finde frem til lækken. Hullet i varmerøret er nu fundet og repareret og vi har fået dækket hullerne i P-pladsen. Endnu er der dog ikke lagt fliser eller asfalt endnu, vi skal nemlig først have besluttet hvordan vi får det gjort så billigt som muligt da forsikringen kun dækker halvdelen af udgiften. Vi håber snart at kunne huske tilbage på skolens metrobyggeri som en god historie, brygget på en træls baggrund.

Forskønnelse af friskolen

Lørdag d. 21. april var det tid til arbejdslørdag for friskolens forældre og andre venner af skolen. Omkring hver tredje af skolens forældre mødte op og deltog. Dagen bød på flot forårsvejr og god stemning blandt både forældre og de medbragte børn. Der blev ryddet op i beplantningen omkring skolen, slebet yderdøre og påsat vandnæser, lyddæmpet i science og lavet en masse andre småreparationer både ude og inde.

Det som slår mig som skoleleder, er den glæde ved at være med, som skinner igennem på disse arbejdsdage. Ud over at få noget fra hånden, er det tydeligt at forældre og medbragte børn både hygger sig og går til sagen, med de opgaver bygningsudvalget har sat på programmet. Tak til alle for indsatsen, både de som planlagte arbejdet og de som udførte det.

Translokation og sommerfest

Torsdag d. 28. juni holder skolen den traditionelle sommerfest, hvor vi også benytter lejligheden til at sige farvel til skolens elever i 9. klasse, samt de 8. klasses elever som skal på efterskole. Vi håber på godt vejr, så vi alle kan få en hyggelig aften og sende afgangseleverne godt videre til deres ungdomsuddannelser.

Arne Munkgaard
skoleleder

Sidste skoledag på Svenstrup Friskole

Fredag d. 25. maj var der sidste skoledag for friskolens elever i 9. klasse, og de havde lavet et flot program for hele dagen og havde pyntet op med toiletpapir, konfetti og balloner over det meste af skolen.
Eleverne startede med en præsentation af dem selv til morgensamling, noget som gav anledning til mange gode grin fra de yngre elever.
Dernæst var der rundbold for alle efterfulgt af en spørgerunde til de voksne. Hver gang medarbejderne ikke kunne svare rigtigt, skulle de have vand. Uheldigvis var der mange rigtige svar, så Pegasus fik mindst lige så meget vand som de voksne.

Næste punkt var en "foldboldkamp" mellem Pegasus og de voksne. Der blev spillet med en stor gymnastikbold og her vandt de voksne endnu engang - og så fik Pegasus (og en masse andre) igen vand.

Til sidst kom Pegasus med karameller til alle - troede man! Nu er vi jo er en sund skole, så Pegasus havde valgt at alle fik gulerødder i stedet - det var ikke lige populært i alle klasser. Der var heldigvis tid nok bagefter, og i anden runde kom karamellerne så. Omkring frokost hjalp alle skolens elever med at få ryddet pænt op efter dagens udskejelser og nogle fik proppet både mund, lommer og madkasser med karameller, inden det blev tid for Pegasus sat drage videre for at fejre deres sidste skoledag, mens resten af eleverne enten tog hjem på weekend eller gik i SFO.

Arne Munkgaard
skoleleder

Vi cykler igen d. 1. juni fra kl. 12.30 – 14.30

Svenstrup Friskole - et NATURligt valg

Støtteforeningen for Svenstrup Friskole arrangerer igen i år cykelsponsorløb for elever og forældre på Svenstrup Friskole.

Det foregår **fredag d. 1. juni fra kl. 12.30 – 14.30** med start og mål ved Friskolen.
De cykler ned af Nordborgvej på cykelstien til Ugebjergvej, op til kirken og ned af Sandvej, nogle vil så dreje fra ved Apotekergade og ud på cykelstien tilbage til Friskolen. De ældste elever cykler videre ad Vadbækvej, Kirketoften og Kløvertoften og så ud på cykelstien på Nordborgvej tilbage til Friskolen.

Så har I tid og lyst så hep lidt på dem når de cykler forbi jeres hus - det giver lige lidt ekstra energi

Vi håber på godt vejr og god cykelenergi

Nyt fra lokalhistoriske arkiv

11. november er det jo 100 år siden afslutningen af 1. verdenskrig. Det vil arkivet markere med en udstilling, hertil søger vi billeder af dem der var med i krigen og kom hjem igen her fra sognet.
Vi vil selvfølgelig også mindes dem der faldt, men her bruger vi de oplysninger fra Sønderborg slot.
Hvis nogle ligger inde med billeder fra hverdagen i den tid, har det også interesse, her var det jo kvinderne der måtte tage slæbet.
Vi skal bare låne billederne til scanning. der kan ske henvendelse til

Karin Brodersen i Svenstrup på tlf. 74456176,

eller Sine Møller Stevning på tlf. 74458463.

<u>Arkivet holder ferielukket juli og august måned</u>

KROLF 2018

STOLBROLADEN

Hyggeeftermiddag i krolf lørdag den 16. juni kl. 13 ved Stolbroladen

Tag dine venner, nabo og andet godtfolk med til en dyst i krolf.

Der kan købes kaffe/te og kage, samt øl og vand.

Vel mødt

Krolf gruppen

Aktiviteter på Stolbroladen Sandvej 19, Svenstrup.

Igen i år kan vi tilbyde kreative aktiviteter af forskellig art på Stolbroladen.

Vi starter onsdag den 4.juli kl. 14-17 og fortsætter hver onsdag til og med d.25.juli.

Det er igen Stenklubben og Farveladen som er arrangør.

I Farveladen kan man male på forskellige slags materialer, bl. lærred, papir, glas, æsker , stof , træ lave stofbilleder samt lave kort m.m

Smykker og andet kan laves i Stenklubben og udenfor kan man lære at lave ting i trædrejning.

Derudover kan man deltage i en skattejagt.

Forældre/bedsteforældre er meget velkomne at blive og hygge sammen med børnene.

Mulighed for køb af kaffe/kage, vand

Pris 30 kr. for en eftermiddag og lidt til materiale for smykkerne.

Børn fra ca. 6 til ca. 16 år kan deltage. Ingen tilmelding man møder bare op.

Vi er ikke så mange frivillige så vi kan godt bruge noget hjælp.

Anna Weber Flintevænget 37 Guderup

40746398

Kunne du tænke dig at se storke i Svenstrup?

Vi søger frivillige og interesserede til praktiske opgaver i forbindelse med etablering af tre storkereder i Svenstrup. Hjælpen består bl.a. i

- at svejse galvaniseret jern/stål til storkemasten
- at konstruere og flette storkereden
- at stille master op (der søges lige nu gamle telefonmaster i Tyskland)
- at være med til at sørge for ekstra føde ved eventuelt storkeyngel
- osv.

Har du lyst til at gi'en hånd med, så kontakt Ina Nicolai Jørgensen på mobil 61 60 58 38 efter kl. 16:00 eller send en sms eller e-mail: ina.skakke@gmail.com

Status på projektet er:

Vi er i kontakt med både tyske og danske storkeeksperter, som giver os gode råd om, hvor og hvordan storkerederne skal placeres, højde af masterne og omfanget af storkereder. Samtidig har vi været på ekskursion til storkebyen Bergenhusen i Schleswig-Holstein den 11. april i år og fået et godt indblik i, hvad de gør der.

Vi har forespurgt om 3 telefonmaster på ca. 11 m højde hos en tysk energiforsyning, da der ikke findes flere i Danmark. Skulle det ikke lykkes, kan der måske skaffes store granpæle i samme højde her i omegnen.

Der findes gode hjemmesider med ganske glimrende anvisninger og illustrationer til, hvordan man bygger en storkerede korrekt.

Vi håber på stor opbakning og glæder os til at høre fra dig.

MVH. E' Svenstruplaug

Rynkeby Skoleløb

Fredag d. 23. marts var dagen, hvor Nørreskov-Skolen igen løb med på Rynkeby Skoleløbet. Ligesom sidste år løb eleverne til fordel for Børnelungefonden.

Vejret holdt heldigvis tørt, og trods en lidt mudret bane var humøret højt.

Eleverne både løb og gik mange runder, mens der var snakken og grin hele vejen rundt.

Da eleverne var færdige med deres time rundt om banen, var der juice til alle sponsoreret af Rynkeby, og Super Brugsen i Guderup havde sponsoreret en masse lækker frugt.

Vi opstarter rullende skolestart sammen med den aldersintegrerede indskoling.

Børn- og Uddannelsesudvalget har her i maj godkendt Nørreskov-Skolens ansøgning om at lave rullende skolestart fra skoleåret 2018 / 2019.

Nørreskov-Skolen har sammen med Nordals Skolen og alle børnehaverne i Distrikt Als Nord ansøgt om, at arbejde med rullende skolestart. Den ansøgning har Børn- og Uddannelsesudvalget godkendt i starten af maj.

Det betyder, at elever, der skal starte i skole nu kan begynde på tre forskellige tidspunkter på skoleåret: I marts, i august og i november.

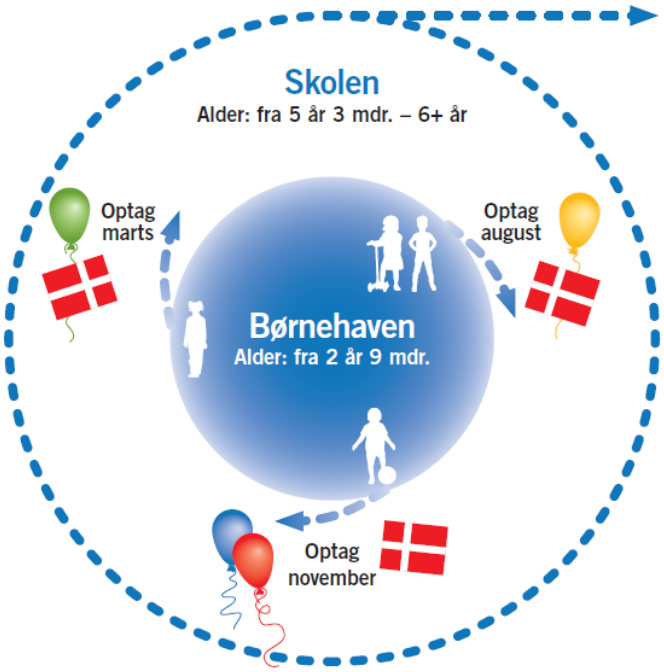

Som udgangspunkt starter eleverne i skole på den dato, der er tættest på elevens 6 års fødselsdag, men børnehaven kan sammen med forældre og skole vurdere, at barnet er klar før eller senere – uden nødvendigvis at skulle vente et helt år.

Både børnehaverne og skolerne glæder sig rigtig meget til at komme i gang.

Da vi først har fået godkendelsen i maj, vil vi formentlig ikke få så mange elever "rullende" ind i det første optag i november og marts, da de elever allerede er startet i skole med SFO-starten d. 1. maj. Derfor forventer vi, at vi for alvor først kommer til at se de rullende starttidspunkter med fuld effekt om et år.

Du vil løbende kunne læse mere om den rullende skolestart og mere om den aldersintegrerede indskoling på skolens hjemmeside www.norresov-skolen.dk

Aldersintegrerede faghold på alle årgange.

På Nørreskov-Skolen arbejder vi hele tiden på, at blive verdens bedste folkeskole. Det gør vi, fordi vi er opsat på, at give eleverne den bedst mulige start på deres uddannelsesliv, og samtidig står vi ved at være en folkeskole, der skal danne hele mennesker, som der indledes med i folkeskolelovens formålsparagraf.

Det betyder også, at vi hele tiden arbejder på at gøre tingene endnu bedre. Vi har fagligt flyttet os meget de sidste år, bl.a. takket være vores linjer i udskolingen, som vi ikke har kunne opretholde siden 2017, da vi gik fra at være 3-sporet til at blive 2-sporet i udskolingen. Samtidig har vi også flere gange meldt ud, at vi er vores ansvar bevidst og vil arbejde på en ny linjemodel, som kan udføres med 2 spor.

I arbejdet har det ligeledes været vigtigt at se på, hvordan vi får involveret elever længere nede i årgangene, så vi kan styrke elevernes læringslyst gennem hele skolelivet. Dette har været en opgave, skolens bestyrelse har været meget fokuseret på.

Fra d. 1. august har skolen valgt at lave aldersintegrerede faghold i dansk, matematik, engelsk og tysk fra 0. – 9. årgang – men inddelt i 4 trin.

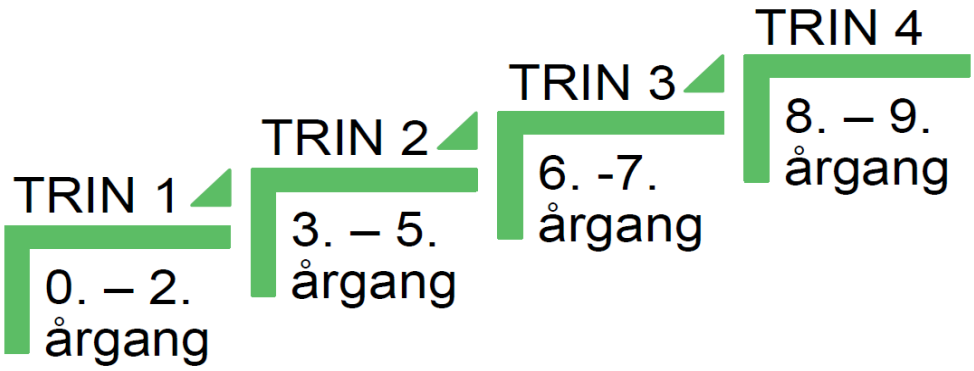

Indenfor hvert trin vil eleverne arbejde på aldersblandede faghold på to måder:

På **TRIN 1** og **TRIN 2**, er der tale om hold, der skifter i løbet af året og holdene kan være forskellige fra fag til fag og fra periode til periode.

På **TRIN 3** og **TRIN 4** vil fagholdene foregå på linjer og her vil eleverne vælge linjen sammen med deres forældre. Disse linjer arbejder eleven på hele året og vil være det samme i alle fire fag.

Vi indfører faghold for at give alle elever de bedste muligheder for at blive så dygtige, som de kan blive. Ved at eleverne får mulighed for at lære på netop deres udviklingsniveau, skaber vi mere tid til læring - og flere elever, som den enkelte elev kan spejle sig i – uanset læringsniveau.

Det betyder i praksis, at eleverne fordeles på de aldersblandede hold i lidt under halvdelen af undervisningstiden.

Personalet glæder sig

Når vi vælger at ændre på så stor en del af hverdagen i skolen – ændrer vi også på personalets hverdag. Derfor er det vigtigt for mig samtidig at informere jer om, at denne ændring sker som resultat af nogle gode processer, som personale, bestyrelse og ledelse sammen har deltaget i. Der er stor lyst i personalegruppen til at arbejde som beskrevet, hvor det er personalet, der selv har udformet rammerne, som vi som ledelse selvfølgelig understøtter og bygger op sammen med personalet.

Med venlig hilsen

Carina Lykke Bielefeldt

skoleleder

Storkereden i Smedager

4. sep. 2017 kl. 17:21
Fløj storkeungen Alfred fra reden i Smedager.

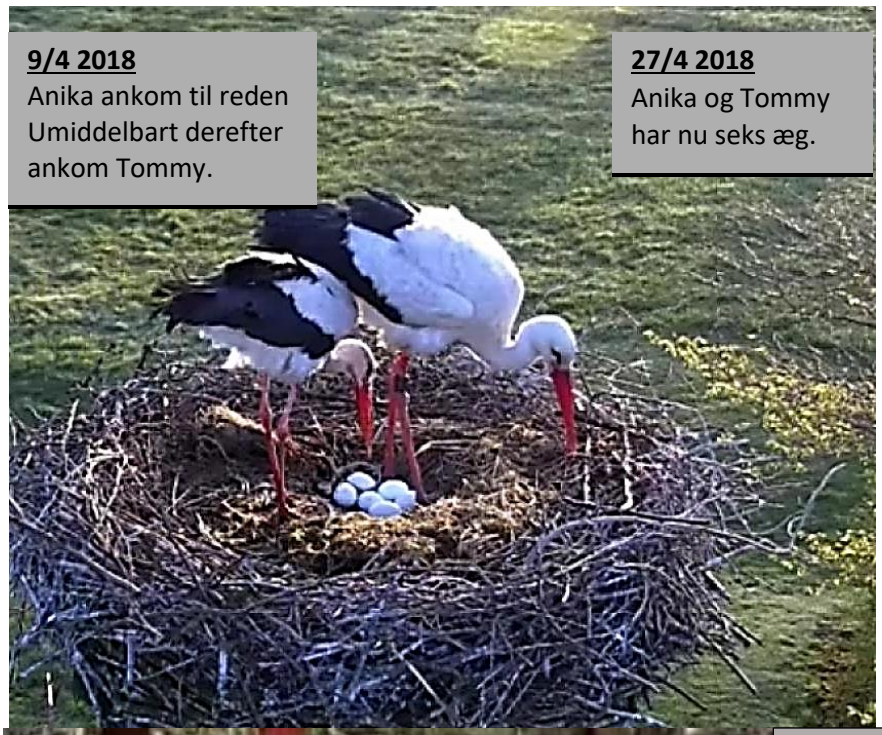

9/4 2018
Anika ankom til reden Umiddelbart derefter ankom Tommy.

27/4 2018
Anika og Tommy har nu seks æg.

20/5 2018

Klækkede det første æg – et par timer senere klækkede æg nummer to, inden dagen var omme, var der tre.

Her er farmand Tommy ved at gylpe mad op til ungerne.

Det er da spændende og hyggeligt at følge med i storkenes gøren og laden.

Eva Tagesen

Annoncer:

Sort damecykel sælges meget lidt brugt.

Mærke Raleigh Sprite alu
Ny pris 4000 sælges for 3000 kr.

Jytte Olesen skoletoften 11
tlf.74456292

Airconditionanlæg siver ca. 10 procent af kølemidlet ud årligt. Det er en normal proces. Imidlertid medfører den en forringet køleeffekt og kan på længere sigt give risiko for kompressorskader. Desuden sidder der et tørfilter, som fjerner fugt og urenheder fra kølemidlet. Dette filter bør også kontrolleres og evt. udskiftes.

Nord-Als Autoværksted

Nordborgvej 54 Svenstrup

Tlf. 74456306 - www.nord-als-auto.dk

Aloe Vera forhandler i Svenstrup.

Ove Jensen Vestertoften 5

Tlf. 61670950 Mail: agove@mail.tele.dk

Hjemmeside: www.myaloevera.dk.ove

Jeg Har produkter til næsten alt:

Deo stik, hårsjampoo, heat lotion, tandpasta, lips, propolis, lotion, gelly, after shave, aloe first, Eksklusivt og mildt hud plejeprogram, OSV.

Drikker, vitamin tilskud, energy drik osv.

Mange fantastiske gave ideer, fødselsdage, barnedåb, bryllupper, svendegilde, en overraskelses gave til konen/manden, OSV

Tjek produkterne på hjemmesiden under SHOP.

SVENSTRUP SUF UNGDOMSFORENING

Kontakten

Bestyrelsen	Navne:	Mailadr:	Tlf.:

Bestyrelsen:	Navn:	Mail adresse	Tlf.nr.
Formand:	Karin Frost Jensen	karin_frostjensen@sport.dk	22531887
Næstformand:	Eline Brandt	eline_brandt@hotmail.com	22448603
Sekretær:	Louise Skov Johansen	louise_johansen6400@hotmail.com	
Kasserer:	Michael Stærkær:	asfaltrod@bbsyd.dk	20896000
Fodboldformand:	Torsten Junk	torsten.suf@gmail.com	41829065
Gymnastikformand:	Sprenger	dorith@bbsyd.dk	20966505
Svømmeformand:	Ioana Cravet	ioanacravet@yahoo.dk eller vandplask@suf-als.dk	
Krolf:	Mia Bendorff	etam7@hotmail.com	23839317’

Suppleanter: Mette Bladt, Finn Borup
Revisor: Flemming Vejlin og Alice Søgaard

Bed & Breakfast

Skal du holde fest, eller er der andre anledninger, hvor du gerne vil have, at dine gæster overnatter i Svenstrup?

Vi tilbyder overnatning, i nyrenoverede værelser med gode senge. Der kan sove op til 13 personer hos os, fordelt i
to lejligheder. Der er adgang til et fuldt udstyret køkken, TV-stue, bad og toilet.

Priser:

250 kr. pr. person pr. nat inkl. linned

300 kr. pr. person pr. nat inkl. morgenmad og linned

900 kr. pr. nat pr. lejlighed - sommerhus koncept

Der afregnes kontant eller med "Mobilepay" ved ankomsten.

Kontakt os: linda@maron1.dk 20491918

Eller kig forbi

Egebjergvej 1 – 6430 Nordborg / www.maron1.dk

E Svenstruppe

Aktivitetskalender Juni 2018

Tidspunkt	Aktivitet	Mødested
Fredag d. 01.06	kl. 12.30 – 14.30 Cykelsponsorløb	Friskolen
Lørdag d. 02.06	kl. 18.00 Fællesspisning i teltet	Festpladsen
Søndag d. 03.06	kl. 11.30 Svenstrup Ringridning	Festpladsen
Søndag d. 03.06.	kl.? Der henvises til Egen og Havnbjerg Kirker	
Søndag d. 10.06	kl. 09.00 Kitty	Kirken
Lørdag d. 16.06	kl. 13.00 Hyggeeftermiddag i Krolf	Stolbroladen
Søndag d. 17.06	kl.? Der henvises til Egen og Havnbjerg Kirker	

….. Onsdag d. 20. juni 2018 – sidste frist for indlevering til næste nr.

Lørdag d. 23.06	kl. 18.30 – 21.30 Sankt Hans aften	Nørreskoven
Søndag d. 24.06	kl. 10.30 Maiko	Kirken
Onsdag d. 04.07	kl. 14.00 – 17.00 Aktiviteter i Stolbroladen	Stolbroladen
Søndag d. 01.07	kl. 09.00 Maiko	Kirken
Søndag d. 08.07	kl. 10.30 Maiko	Kirken
Søndag d. 15.07	kl. 09.00 Maiko	Kirken

….. Mandag d. 02. juli 2018 - udkommer næste nr. af ESvenstruppe