E Svenstruppe

November 2011
Nr.9 /35.årgang

Indhold **side**

Kommentar	2
Redaktion & Kontaktudvalg	2
Nyt fra Kirken	3
Sponsorløbet friskolen	7
SUF træningstider	10
Foredragsforening	11
Winds galleri	11
Lokalhistorisk forening	12
E `Svenstruplaug	14
Juletræ	17
Forsamlingshuset	18
Brandværn	19
Juletræ	20
Nygård	21
Trevlerne	24
Annoncer	25
Aktivitetskalender	28

Svenstrup rundt

Tju-hej, hvor der bliver cyklet til fordel for Svenstrup friskole.
Der blev kørt ca. 36,000 kr. ind.
Alle gjorde en kæmpe indsats.

Super flot.

Indlevering til næste nr.

... senest den 20. November

til.... Dorthe Hoffland**,** Sandvej 21
E-mail: e.svenstruppe@gmail.com

Denne udgave er lavet af: Eva Tagesen

Kommentar

Uge 42 er slut.

Med alle de gode oplevelser der har været på programmet for unge såvel som ældre. Der var muligheder nok at gå i gang med, selv de lidt / noget ældre (Svenstrup cykelklub) cyklede om mandagen ca. 23 km. som udløste en sponsorgave på 500 kr. til friskolen. Formiddagen sluttede af ved stolbroladen i flot solskinsvejr, med en dejlig kop oksesuppe med flutes, som tovholderen Agnes stod bag, bare rigtig hyggeligt.

Fredag d. 30. sept., var der rykind på
Svenstrup forsamlingshus.
Der var besøg af Jan Gintberg, 276 publikummer havde fundet vej for at se og høre Jan, og ligeledes opleve hvordan en fjernsynsoptagelse foregik. For det første var det imponerende, at der kunne blive plads til så mange gæster på forsamlingshuset, alle skulle jo sidde sådan at man kunne se op på tribunen, det gik bare fint. For det andet skal jeg love for vi fik rørt lattermusklerne, hvad den mand kan finde på er da utroligt, han gi`r sig bare fuldt ud, sveden stod konstant i panden på ham, der var også fyret godt op med alle de lamper/lys, der var over det hele, samtidig en utrolig flot sensommer aften, med lunt vejr, ikke en vind rørte sig og vinduerne skulle være lukkede for lyden om at gøre. En rigtig sjov og varm oplevelse, som det nu bliver spændende at se
D. 10. nov. på DR. 1

Og nu til noget helt andet: Juleforberedelserne er så småt i gang, med alt hvad dertil hører, se nærmere inde i bladet, der er mange gode tilbud fra såvel Kirken, Lokalhistorisk arkiv, Sognets foredragsforening, Brandværnet, Forsamlingshuset og m.m.

Eva Tagesen

Redaktion
Lasse Andersen 74 45 62 73
Gert Wonsyld 74 45 63 00

Kontaktudvalg

Brandværn
Anker Thy 74 45 62 99
E' Svenstruplaug
Agnes Nielsen 74 45 63 46
e-mail: nielsen@moisen.net
„E -Si- Skå"
Ole Rasmussen 74456193
e-mail else.ole@bbsyd.dk
Folkedansere
Ib.Jensen 74456433
e-mail i.jensen@post3.tele.dk
Nørreskovskolen, Svenstrup afdeling
Henrik Christensen 23408434
e-mail henrik@dreier-christensen.dk
Nørreskovskolen, Guderup afdeling
Ejvind Bojsen 74 45 82 06
e-mail: ejvind@sonderborg.dk
Hjortspring Børnehus
Ulla Christensen 74 45 86 37
e-mail uchs@sonderborg.dk
Jagtforeningen
Hans Jakob Møller 74 45 63 01
KFUM Spejderne Hjortspring Gruppe
Carsten Davidsen 74 45 95 50
Lokalhistorisk Forening
Jørgen Valentin 74 45 61 65
Menighedsrådet
Asta Broesby-Olsen 74456192
astabroesby@gmail.com
Riecks Arkæologiske samling
Anni Thy 74 45 61 23
Ringriderforening
Dorthe Johansen 74 45 62 50
e-mail: Skovgaard@johansen.mail.dk
Skolebestyrelsen
Henrik Christensen 23408434
henrik@dreier-christensen.dk
Skytteforeningen
Torsten Larsen 74 45 95 07
Svenstrup Cykelklub
Ole Tagesen 2614 57 71
e-mail: tagesen21@bbsyd.dk
Svenstrup Vandværk
Gert Johansen 22 16 29 01
e-mail: Skovgaard@johansen.mail.dk
"Trævlerne"
Jonny Mathiesen 74 45 63 71
Ungdomsforeningen
Karin Frost Jensen 22531887
e-mail: karin_frostjensen@sport.dk

Tekst & layout:
Dorthe Hoffland, Eva Tagesen
Gert Wonsyld
Trykning
Lasse Andersen, John Dahl,
Peter Meier.
Distribution
Peter Møller 74 45 63 01
Udbringning
Elever fra Hjortspringskolen

Svenstrup Hjemmeside
www.svenstrup-als.dk

Nyt fra Kirken

Særlige begivenheder i Svenstrup Kirke og Sogn nov. – dec. 2011:

Dåbslørdage
Til jer, der har fået en lille ny, tilbyder vi særlige dåbsgudstjenester, som er indrettet særligt efter børnefamilierne og deres barnedåbsgæster.
Gudstjenesterne i Svenstrup er generelt meget børnevenlige, og det giver bestemt stor mening at få sit barn døbt på en søndag kl. 10.30 ind i det almindelige gudstjenestefejrende fællesskab. I Svenstrup har vi dog en del gudstjenester på tidspunkter, der passer dårligt for den fest, der som regel holdes efter en barnedåb.
Lørdag den 7. januar, den 14. april og den 2. juni er der derfor afsat mulighed for få sit barn døbt ved en særlig gudstjeneste.

Klokkeringning
Fremover ringer vi "mod dagens slutning" kl. 17.00 året rundt på nær december og januar, hvor ringningen fremskydes til kl. 16.00.

Tirsdag d. 25. oktober kl. 19.30 "Tilgivelsens ord" – koncert med Henrik Soelmark på fagot, Svenstrup kirkes børne- og ungdomskor og kirkens præst. Tilgivelsens ord fra bibelen fortolkes i musik og bøn af musiker, kor og præst.

Onsdag d. 2. november kl. 17.00 Andagt i kirken samt fællesspisning og film i Konfirmandladen. Vi begynder i kirken med en stille stund omkring et lille evangelisk tekststykke, meditation og moderne bønner og salmer. Derefter går vi i Konfirmandladen og spiser aftensmad sammen.
Efter spisningen vises en film af Ole Kåre Føli om det dybe åndedrag og om vores "indre rum". Ole Kåre Føli har sammen med sin søn udviklet behandlingssystemet "Body Self Development". Filmen tager udgangspunkt i hans bog "Børns indre rum – giv børn et godt liv". Aftenen krydres med samtale og hygge. Tilmelding til bosc@km.dk/74456205 senest fredag den 28. oktober – middagen koster 50 kr. per person, som medbringes.

Tænd et lys for én, du savner

Søndag d. 6. november kl. 16.00: Alle-Helgens-gudstjeneste. Vi mindes de kære, som vi har mistet. Det er lige meget, hvor længe det er siden. Der vil blive tændt lys med navns nævnelse for dem, der er døde i sognet siden sidste Allehelgen. **I forbindelse med sidste lystænding vil der være mulighed for at få nævnt navn og tændt lys for andre døde, hvis man lægger en seddel med afdødes navn i døbefonten eller giver den til præsten inden gudstjenesten begynder.**

Fredag d. 11. november kl. 11.00 Mindehøjtidelighed ved mindestenen for faldne ved 1. verdenskrig. Flyverhjemmeværnet deltager med fane.

Fredag d. 18. november kl. 17.00 Spaghetti-gudstjeneste – Familiehygge i Svenstrup Kirke med efterfølgende spaghetti i konfirmandladen. Tag alle børnene med til fortælling, drama og sang i en stemningsfuld kirke. Kl. ca. 17.30 går vi ned og spiser spaghetti med kødsovs i konfirmandladen.

Søndag d. 27. november, 1. søndag i advent kl. 10.30 - **konfirmanderne bærer det nye Fredslys fra Betlehem ind og tænder adventskransen**. Vi begynder adventstiden med at forny fredsflammen fra Betlehem, der altid brænder i vores kirke. Her samt 2. og 4. søndag i advent er det konfirmandernes opgave at gå i lysprocession ind med flammen og tænde adventskransen, mens de synger om lyset og julen.

Søndag d. 4. december kl. 19.30 **Musikgudstjeneste med Nordalskoret** – efter guds-tjenesten serverer vi gløgg m.m.

Evangelisk kvarter

splitsekund til en evighed. Det er både et sted og et tidsrum: et kvarter – et sted, hvor man kan bo - og en stund - et frikvarter.
- et evangelisk kvarter:

"Mine kære, når Gud har elsket os således, skylder vi også at elske hinanden. Ingen har nogen sinde set Gud, men hvis vi elsker hinanden, bliver Gud i os, og hans kærlighed er fuldendt i os."

1. Johannesbrev 4, 1-12

Så meget er vi værd for Gud, at han har skabt os, så vi i hjertet er den fuldkomne kærlighed selv.
Så meget elsker han os, at han i sin søns kød og blod - i gudstjenestens brød og vin – giver sig selv til os, så vi kan tilgive og elske hinanden.
Så nær er Gud hvert eneste menneske, at han bor i vores hjerte og viser os hen til hinanden.

Evangelisk kvarter i kirken – de fleste torsdage kl. 17 holder vi et evangelisk kvarter i kirken med **et lille evangelisk tekststykke, meditation og moderne bønner og salmer**.
Skulle der enkelte gange ikke være nogen andre til stede, ligger der en liturgi for et "Evangelisk kvarter" på reolen under Mariabebudelses-ikonen. Her er der også fyrfadslys, som kan tændes ved "Betlehemslyset" i døbefonten, der altid står tændt i vores kirke.
Der vil altid være mulighed for en samtale med præsten efter gudstjenesten.

Et evangelisk kvarter kan vare fra et

Nyt fra Menighedsrådet:
Rasmus Christiansen er blevet ansat som ny gravermedhjælper. Vi byder ham hjerteligt velkommen og nyder allerede hans gode indsats. Ikke mindst på skrænten ned til gravstederne i "rondellen", hvor vi er ved at gøre kirkegårdens herlighedsværdier endnu mere synlige.

Der er taget initiativ til at arrangere så kaldte "Spaghetti-Gudstjenester" med hygge og små gudstjenester i stil med efterårets "Natkirke for børn" sidst afholdt den 14. oktober. Den første afholdes her den 18 november, hvilket vi glæder os meget til (se ovenstående).

Desuden er det også vedtaget, at én af de 3 gratisdage, som foreningen "Nygård" har stillet til rådighed for Svenstrup Kirke som tak for brug af brænde fra Pastoratets skovparcel, går til at billiggøre et 2 dages retræte/rekreationsophold for "dem, der kommer først til mølle":

HVOR SKAL TROEN OVERVINTRE?

Livets kilder i en fastetid

INVITATION TIL ALLE:
Fredag den 9. marts kl. 16.00 til søndag den 11. marts kl. 14.00 med mulighed for deltagelse i gudstjeneste i Svenstrup Kirke søndag kl. 10.30. inviteres **DU** på forkælelses-retræte på Nygaard.
Evangeliske andagter med ***livets kilde*** som tema, forkælelse med vegetarisk mad, vandringer med små andagter i den smukke natur omkring Nygaard, gruppesamtaler og perioder med stilhed.
Tilmelding til sognepræsten på 74456205 eller bosc@km.dk

Se i øvrigt referat af menighedsrådsmøder i Våbenhuset eller på hjemmesiden
www.svenstrupkirke.dk

Dåb
1. oktober: Thea Jordt Hjortlund

Døde
22. september: Poul Lorenzen
16. oktober: Irmgard Heldtberg

Viede
Ingen

Kirkebil
Kirkebilen bestilles hos GF-Taxi på telefon 74 45 95 45 senest dagen før gudstjenesten. "Kirkebil" er til rådighed for enhver, der ellers har svært ved at komme i kirke.

Kirkegården
Graver og kirketjener Torben Nielsen træffes i arbejdstiden 8-14 på kirkegården og på telefon 74 45 63 02 og mobil 29 36 04 08.

Kirkens hjemmeside
På: www.svenstrupkirke.dk finder man alle relevante oplysninger om kirken, menighedsrådet, gudstjenestetider, møder osv. Her kan du tillige hente dig en relevant prædiken eller en lille meditativ bøn til inspiration.

Sognepræst
Bo Scharff
Der er altid mulighed for at træffe sognepræsten enten ved at henvende sig på præstegårdens kontor (den nye sydindgang) eller ved at træffe aftale over telefonen - dog undtagen mandag. **Det er som regel** Tlf.: 74 45 62 05 – e-mail: BOSC@km.dk **også muligt at træffe præsten i forbindelse med en lille gudstjeneste i kirken de fleste torsdage kl. 17.00.**

Menighedsrådet
Der holdes ordinære møder: den 15. november, som er det sidste møde i det gamle kirkeår, hvorefter rådet nykonstituerer sig sidste gang inden næste års valg til nyt menighedsråd
Der er tale om den 3. tirsdag i måneden.
Møderne holdes kl. 19 i mødelokalet ved præstegården.
Menighedsrådets møder er offentlige, og alle interesserede er velkomne. Referater fra menighedsrådsmødet er fremlagt i kirkens våbenhus.
Menighedsrådets medlemmer er: Asta Broesby-Olsen (formand og kontaktperson), Thomas Damgaard (næstformand, sekretær og kirkeværge), Bente Purup (kasserer i rådet), Mona Boysen, Ruth Good, Klaus Nørrelykke; Bo Scharff (præst, født medlem).
Uden for rådet: Torben Nielsen/Maja Jørgensen (medarb. repr.), Ole Rasmussen (kasserer). Bygningskyndig: Hans Jensen

Kære Alle jer i Svenstrup, der har tænkt på mig givet hilsner og gaver i anledning af min 60 års fødselsdag.

Det har varmet os meget!

De bedste hilsener og tak

Vibeke Scharff,

Præstegården

Svenstrup friskole

Så blev der afholdt
Cykelsponsorløb i Svenstrup d. 14.10.2011
Til fordel for Svenstrup Friskole

Kl. 9.30 begyndte der at ankomme børn, forældre og hjælpere til parkeringspladsen over for forsamlingshuset, for at blive indskrevet.

Klokken 10 cyklede 28 børn af sted på den store rute på 2,8 km. Den gik ned gennem Himmark og tværs over til Torup og en tur ind på parkeringspladsen og få et klip i kortet og så en tur mere.
Dennis Johansen kørte hele 12 omgange super flot!!

Lidt over 10 cyklede 6 små cyklister af sted på den lille rute 0,5 km. Den gik rundt i Vestertoften.

Jesper Carstensen cyklede 26 omgange super flot!!

I alt blev der cyklet **548,3 km** og der kom **35820,00 kr**. i kassen til friskolen, så det var bare super flot cyklet af jer alle sammen.

Tusind tak til alle jer der har givet et bidrag, stået vagt på ruten, lavet saft og bagt kage.
Og tusind tak til alle der har sponsoreret en gave til de dygtige cyklister.

Der var præmier til:
Dennis Johansen
for 12 cyklede omgange på lang rute
Jesper Carstensen
for 26 cyklede omgange på kort rute
Familie Ebbesen
for flest ind cyklede penge på lang rute
Thea Espensen
for flest ind cyklede penge på kort rute
Katrine Petersen og **Emma Telling Clausen**
for flottest pyntede cykler på lang rute
Thea Espensen og **Jonas Carstensen**
for flottest pyntede cykler på kort rute

Billeder fra sponsorcykelløbet

Nyhedsbrev

Siden sidst:

Den kommende Svenstrup friskole er ved, at blive indmeldt i friskole foreningen.
Den 31.10 2011 er der deadline for, at gå i gang med udarbejdelsen af stillingsbetegnelsen for den kommende skoleleder.
Jesper (fra Danfoss Univers) er hjemvendt fra U.S.A. efter han har været på besøg for, at undersøge mere konkret omkring det påbegyndte projekt.
Beklager der var fejl i Tanja og Annies mailadresser i det forrige nyhedsbrev, de rigtig kommer her. Tanja: ***tanjaandersen@mail.dk*** og Annie: ***baloodemsey@forum.dk***
Cykel løbet d. 16/10 var en rigtig god oplevelse, med 34 børn der cyklede 35.820 kr. ind til Svenstrup friskole. Flot, at der blev trampet så mange gange i pedalerne…

Info:

Indmeldelses blanket er lagt ud på skolens hjemmeside.
Skolens logo kan ses her nederst i nyhedsbrevet, hvor skolens mail adr. Også fremgår.

Der vil blive sendt info ud til jer alle, hvor i skal oplyse jeres pasningsbehov i SFO'en.
Ide grundlaget for Svenstrup friskole er under udarbejdelse.
I vil modtage nyhedsbrev 1 gang pr. mdr. hvor i vil blive informeret om hvad skole bestyrelsen arbejder med.

Fået tilbud på buskørsel mellem Stevning og Svenstrup fra et lokalt busselskab. Med skolens nuværende størrelse, kan det dog ikke tilgodeses i budgettet. Men der arbejdes videre med Sydbus.
Svenstrup friskole starter til august 2012, men uden inventar.. Så rydder du/I op i jeres gemmer må i meget gerne kontakte os, før i smider ud. Tag gerne kontakt til Sandra Pedersen på tlf. 25626763.
Hvad der skal ske fremover:
Kommunen har indkaldt til indledende møde ang. Forhandlinger af skole bygningerne, hvor bygnings køb gruppen deltog. Første møde blev afholdt d. 10/10 2011.
Vedtægterne omkring Svenstrup friskole vil blive indsendt til undervisningsministeriet til godkendelse.
Skole bestyrelsen vil tage på besøg hos Grænseegnens friskole for, at få idéer. De er startet her efter sommerferien med 50 elever.

SUF`s Træningstider

Hej alle sammen

Her er de træningstider som vi blev enig om på mødet, håber at i finder en løsning.

U6 i gymnastiksalen onsdag fra 16:30 til 17:30

U10 i hal 2 om torsdagen fra 16:00 til 17:00

Senior damer i hal 2 om torsdagen fra 17:00 til 18:00

Fredag i hal 2U8 fra 16:00 til 17:00U13 Drenge 17:00 til 18:00

U13 Piger 18:00 til 19:00U15 drenge 19:00 til 20:00

Senior Herre 20:00 til 22:00

Husk venligst at sende besked om jeres resultat

Vh/ Palle

Sognets Foredragsforening:

Næste foredrag i Svenstrup forsamlingshus:
10. nov. 2011 kl. 14:

På sporet af en alsinger. Johannes Diederichsen vil bl.a fortælle om en person fra Lunden der i 1890erne arbejdede for en tysk baron i Rusland, ingen vidste hvor han havde været, men efter 10 års søgning i bl. a. Rusland, Armenien, Georgien og flere lande gav det resultat.

Winds-Galleri

Så nærmer julen sig og vi slår atter dørene op for masser af Julehygge og Inspiration.

Kom og besøg os:
D.26-27/11og D.3-4/12 fra
kl. 10.00-17.00
på adr.:
Ugebjergvej 5
Svenstrup
Tlf.27526330/74456330

Vi glæder os til at se jer.

MVH Winds-Galleri

Lokalhistorisk forening

Sponsorer:

Sidste chance for at blive sponsor og få sit firmanavn i **Svenstrupbogen**:

Følgende har indtil videre støttet os – tak for det.

Linak A/S

Bisonfarmen v/Carsten Christiansen

Sydbank A/S

Nord-Als Autoværksted

PLP byggefirma A/S

Vagns SAAB-museum

Aktivitetspuljen, Sønderborg kommune

Danfoss

Arbejdernes Landsbank

Hjortspring Museum

Salon Hvirvel

Gravsten fra Svenstrup Kirkegård på nettet: www.svenstruparkiv.dk

Navne på begravede, (der har været døde i mere end 10 år) er med billede af gravstenene lagt på vores hjemmeside: www.svenstruparkiv.dk. Tryk på Slægtsportal og derefter gravsten og rul nedad.

11-11-11 kl. 11

Den 11. nov. kl. 11 er der et mindearrangement for de faldne i 1. Verdenskrig. Ved mindestenen til højre for kirkens indgang. Alle er velkomne.

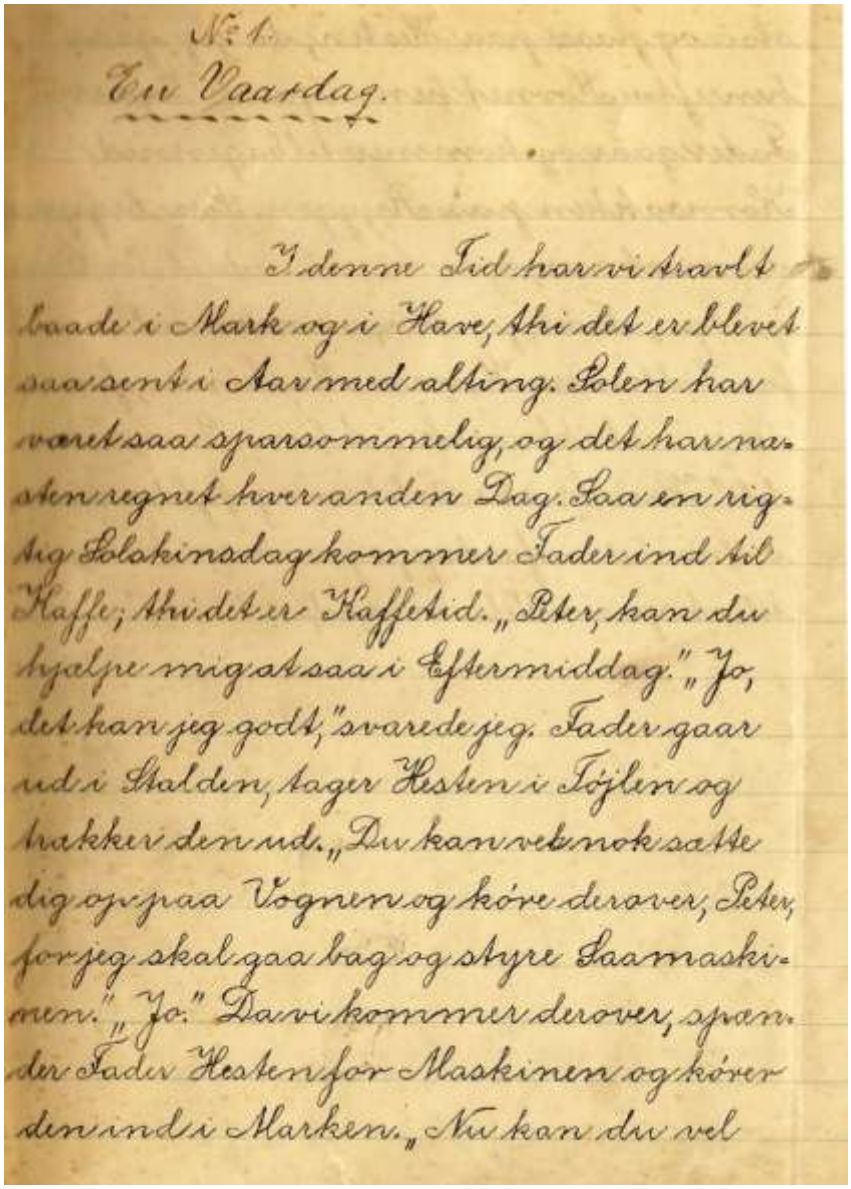

N: 1.

En Vaardag.

I denne Tid har vi travlt baade i Mark og i Have, thi det er blevet saa sent i Aar med alting. Solen har været saa sparsommelig, og det har næsten regnet hver anden Dag. Saa en rigtig Solskinsdag kommer Fader ind til Kaffe; thi det er Kaffetid. „Peter, kan du hjælpe mig at saa i Eftermiddag." „Jo, det kan jeg godt," svarede jeg. Fader gaar ud i Stalden, tager Hesten i Tøjlen og trækker den ud. „Du kan vel nok sætte dig op paa Vognen og køre derover, Peter, for jeg skal gaa bag og styre Saamaskinen." „Jo." Da vi kommer derover, spænder Fader Hesten for Maskinen og kører den ind i Marken. „Nu kan du vel

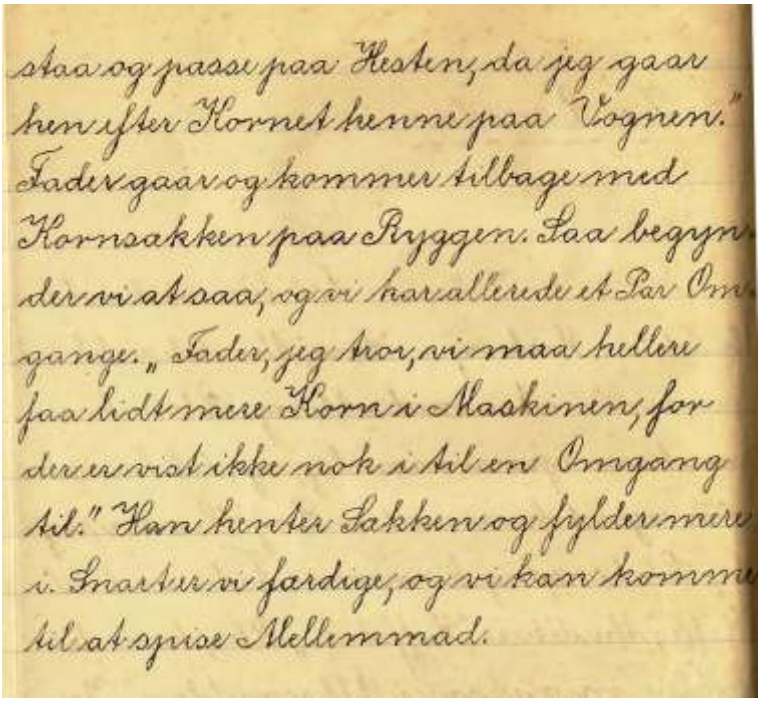

staa og passe paa Hesten, da jeg gaar hen efter Kornet henne paa Vognen." Fader gaar og kommer tilbage med Kornsækken paa Ryggen. Saa begynder vi at saa, og vi har allerede et Par Omgange. „Fader, jeg tror, vi maa hellere faa lidt mere Korn i Maskinen, for der er vist ikke nok i til en Omgang til." Han henter Sækken og fylder mere i. Snart er vi færdige, og vi kan komme til at spise Mellemmad.

1. **Stilskriver i sidste nr.**

   var Frederik Bruncke

2. **Stilskriver denne gang.**

   Peter Jensen
   (Tove Semmelmann og Hans Jensens far)

E Svenstruplaug

Hej så har vi haft en dejlig uge 42 med mange aktiviteter.
Rigtig mange var til aften kirke medbringende bamser og ikke mindst børn, en oplevelse af de gode. Med uhyggefortællinger, vandring på kirkegården og ikke mindst det at komme op på loftet og kikke ud over byen ved nattetide.
Denne aftensgudstjeneste fortæller at kirken er et godt sted at komme også for børn.
Dejligt at vi har et menighedsråd og ikke mindst et præstepar der er med til at gøre kirken til et hyggeligt sted at komme.

Friskoleforeningen fik cyklet mange penge ind
Søndag formiddag.
Mange børn cyklede Himmark og Torup rundt inden de kom igennem målet. Nogle cyklede helt op til 15 omgange, de små fik set hele Vestertoften.
En utrolig dejlig solskinsformiddag.

Fællesspisning i forsamlingshuset blev en succes.
Menuen bestod af frikadeller og stuvet hvidkål samt brun sovs og æblekage til dessert.
Karin stod i køkkenet lørdag og stegte frikadeller, Viggo skrællede 23 kg. Kartofler.
Æblemosen sørgede Mie for.
Søndag tog Eline også en tørn i køkkenet
Borddækningen stod Jens og Simone for.
Dejligt at 75 personer tog imod tilbuddet om at spise ude.
Lauget håber i har nydt det, det gjorde vi i køkkenet i hvert fald
Lauget siger tak til alle der har været medvirkende til at fællesspisningen blev en succes.

Mandag var der stadig godt vejr og vi var mange der var ude at cykle, de ældre garvede startede kl. 9.00
Vi andre 4 børn og 3 voksne startede kl. 10.00 fra P. pladsen og cyklede til Havnbjerg strand
Og herfra fulgtes vi med de 23 andre cyklister ned omkring Karlsminde og sluttede oppe ved Stolbroladen, hvor vi alle nød solen.
En dejlig formiddag hvor selv de garvede cykelryttere
fra dagen før var med, at man så kun er 5 år har ingen betydning når man er på cykel.

Tirsdag stod i Naturskolens tegn mange tog i skoven og fik gode oplevelser med hjem.

Onsdag var der de kreative kræfter der blev brugt i Stolbroladen, her var der både smykkeværksted og kreative billedmalere
Igen er det nogle dejlige ildsjæle der bærer aktiviteterne , tak for indsatsen.
Desværre har vi ingen billeder. Dette roder vi bod på til næste år.

E`Svenstruplaug siger tak til alle for nogle unikke

Dage

E`Svenstruplaug

Bestyrelse

Hanne Græns	Henrik Elkrog	John Jacobsen	Børge Jørgensen	Agnes Nielsen
Ugebjergtoften 7	Voldgade 13 A	Skoletoften 26	Ahlmannsvej 9	Mølletoften 22

Referat
Fra mødet tirsdag d. 11 -10, kl. 19.00 hos Agnes

Referat. Der er ikke skrevet referat fra de sidste møder
Dette er taget til efterretning

Evt. udvidelse at bestyrelsen / suppleant
Mia Bendorff kommer med i bestyrelsen, hun er med fra vores næste møde d. 24 november.

Badebroer.
Broerne er taget ind og Børge arbejder videre med en evt. forlængelse af broen i Himmark. Broerne sættes op den første weekend i juni og tages ind den første weekend i oktober. såfremt vejret tillader det

Uge 42 opfølgning.
Vi synes der er styr på aktiviteterne og vi kan kun glæde os over at de involverede parter gør så stort et stykke arbejde så vi kan afholde en aktiv uge 42

Økonomi.
Økonomien ser godt ud.
Projektet Av-udstyr til forsamlingshuset er godkendt i Landdistrikts udvalget , Agnes rykker Sille for
Udbetaling af midlerne.
Enighed om at E´Svenstrupper får 250kr. årligt.
Infoland der inviteres til opfølgnings kursus, Henrik tager kontakt til Jens Good for deltagelse

Projekter.
Vi har stadig ikke fået færdigredigeret infotavlerne til Engelsk og tysk
Hanne har læst korrektur på materiale til infotavle ved Alsingergården.
Generation x.: her bliver de involverede parter indkaldt til møde i november, så vi er klar til endelig projektstart i januar 2012, friskole bestyrelsen bliver opfordret til at deltage i arbejdet.

Juletræ.
Juletræstændig er den 26 november. Hanne sørger for træ. Henrik køber ind til slikposer samt æbleskiver. Agnes sørger for poser og gløgg. Samt sætter opslag i bladet.
Vi mødes d. 25 november for opsætning af træ kl. 15.00
Der sørges for en erkendtlighed til de involverede parter.

Foreningsforum.
Næste møde afholdes d. 19 januar kl. 19.00 på forsamlingshuset alle foreninger inviteres og dagsorden kommer med i næste nr. af E´Svenstrupper.
Agnes orienterede kort omkring Svenstrup friskole.

NÆSTE MØDE .: ***Er den 24 november hvor vi også pakker juleposer***
Henrik tager PC. Med og orientere omkring infoland. ***Ref. Agnes***

Så sker der igen noget i Svenstrup

Kom og vær med når

Juletræet

Tændes

Nede ved Nordals Auto

Lørdag den 26 november kl. 15.00

Der er julegodter til børnene

og

lidt godt til de voksne

Alle er velkomne

Vi ses

E`Svenstruplaug

Ret til ændringer forbeholdes

Svenstrup Forsamlingshus

Lørdag den 19. november 2011 kl. 20.00

Life with Brian. En irsk-skotsk aften med Brian McNeill og Drone and Bellows.

En irsk-skotsk aften med:

Brian McNeill– født i Falkirk i Skotland i 1950 – spiller medrivende og dybfølt violin, bratsch, mandolin, cittern, bouzouki, guitar, concertina, bas og drejelire, men det er specielt hans evner som sangskriver der længe har været anerkendt.

Sønderjysk baserede men internationale Drones & Bellows har gennem snart en del år markeret sig først og fremmest med traditionel irsk og specielt skotsk musik.

Brian McNeill and Drones & Bellows er pladeaktuelle med: "The Crew O´ The Copenhagen"

Billetpris kr.120,00

Der vil blive arrangeret spisning fra kl.18,00 pris 100,00kr.

Menu: Irish Stew

Billetsalg v/ Gert Wonsyld 74456202
samt hos Olferts venners salgssteder eller hjemmeside, se
www.olferts-venner.dk

Bestilling på mad hos Gert Wonsyld 74456202

Koncerten er et samarbejde mellem Olferts Venner, Svenstrup Forsamlingshus samt

kulturfokus

Brandmand i Svenstrup

I samarbejde med Beredskabsforbundet og med midler fra Forsvarsministeriet vil Svenstrup frivillige brandværn invitere til åbent hus

Svenstrup Friv.Brandværn

EEN FOR ALLE ALLE FOR EEN

Stiftet 1946

lørdag d. 12.11.2011 i uge 45 kl. 10-15

Der vil være mulighed for at høre om hvad det vil sige at være frivillig brandmand i Svenstrup,

Vi ønsker at fortælle om den forskel vi kan gøre i lokalområdet og hvorfor vi netop ønsker at bevarer værnet.

Men her behøver vi alle jer friske mænd/kvinder i byen til at støtte op omkring os.

Kom ned og hør om uddannelsen, kammeratskabet og selvfølgelig også om den alvorlige del hvor vi hjælper ved brand, færdselsuheld mm og andre hændelser hvor vores borgere har brug for hjælp.

Hilsen Brandværnet

JULETRÆSFEST

Søndag den 4. december, kl. 14:00-16:30
Juletræsfest for børn
på Svenstrup Brandstation

Tilmelding mht. godteposer (pris 30.-kr) til:

Gert Marek tlf. 22 27 44 63
Tom Marek tlf. 61 37 09 24
Helge Kock tlf. 61 27 02 42

... senest den 2. december

Svenstrup friv. Brandværn
Stiftet 1946

Foreningen Nygård

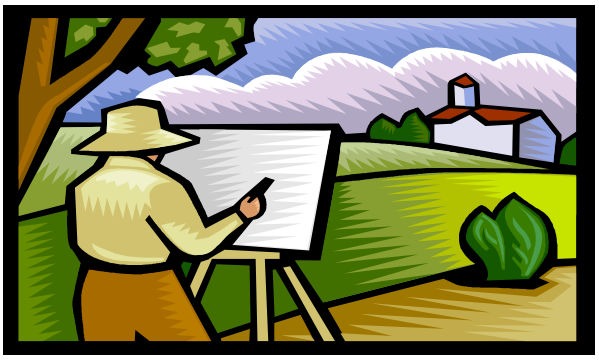

Landskabet som et spejl

Om 200 års dansk landskabsmaleri sat i mosaik af billeder, fortælling og danske sange

Medvirkende: Maren Grønlykke, fortælling
Birgitte Romme, klaver
Hvor: Det gamle skovfogedsted Nygård i Nørreskoven, Als
Hvornår: 3. november kl. 19.00
Entre: 20 kr. Kaffe og kage kan købes

Alle er velkomne
Foreningen Nygård
WWW.nygaard-als.dk

Om at vokse op i det tyske mindretal i Danmark

En fortælling om at være barn i det tyske mindretal i Sønderborg

Medvirkende: **Stephan Kleinschmidt**, formand for kulturudvalget i Sønderborg Kommune valgt for Slesvigsk Parti
Hvornår: Tirsdag 8. november kl. 19.00
Hvor: Det gamle skovfogedsted Nygård i Nørreskoven,Als
Entre: 20 kr. Kaffe og kage kan købes

Alle er velkomne
Foreningen Nygård
WWW.nygaard-als.dk

Syng en sang i Nørreskoven

Hvor:	Det gamle skovfogedsted Nygård i Nørreskoven, Als
Hvornår:	Lørdag 19. november kl. 15.00
Program:	Et veloplagt publikum synger sange fra den danske højskolesangbog
Medvirkende:	Organist **Karen Lawrence**, Nordborg Kirke har udvalgt en buket af sange, ligesom hun selv akkompagnerer
Entre:	20 kr. Kaffe og kage kan købes

Alle er velkomne

Foreningen Nygård

www.nygaard-als.dk

25 års Julestue 2011

Alsingergården. Sandvej 21

Papirklip
Træting
Keramik/strik m.m.
Malerier
Småkager ,strik
Juledekorationer
Hjemme sp./garn
Kniplinger

Vævede ting
Smykker
Hdl. strømpenisser
Glas/glaskugler/nips
Honning
Patchwork
Syet jule og brugsting

Lør. d.26.11 kl.10-16
Søn. d.27.11 kl.10-16
Café m/hjemmebag

25 års jubilæum.
Lodtrækning
hver time

Gratis adgang.
Velkommen til juleudstillingen.
Trævlerne.
Alsingergården Sandvej 21 Svenstrup 6430 Nordborg

Annoncer

HENRIETTES PRIVATE DAGPLEJE

Et godt alternativ til den kommunale.

Jeg har lige nu 4 børn i dagplejen. Freja, Maja, Kevin, Lilja.
Den 1. november får vi en ny legekammerat. Det er Tobias på 10 måneder. Det glæder vi os til.
Onsdag d. 13. oktober kørte vi til Dybbøl for at se teater i teaterbussen. Det var en stor oplevelse for børnene.
Stykket hed "LYT".
En dirigent ville spille et musikstykke for os men noderne var blevet væk. Imens han fandt noderne en efter en, skete der skøre og sjove ting. Hans bil sagde "båt", hans hund sagde "vov" og der kom andre sjove lyde. Børnene var meget optaget af stykket.
Det var sjovt og spændende.
Vi er kommet godt i gang med vores legestuegruppe. Vi mødes med de andre private dagplejere en gang ugentlig hvor vi leger og spiser sammen. Det er bare hygge.
Juletiden nærmer sig så vi vil så småt begynde med at lave dekorationer og hemmeligheder ☺☺

Der vil være nye billeder på hjemmesiden, både fra vores udflugt til teaterbussen og billeder fra vores legestue, bla. Sommerfesten.

Hvis du gerne vil vide mere, så kig endelig ind på min hjemmeside. www.henriettesdagpleje.dk eller ring

Hilsen Henriette

Goods gårdbutik Stevning Midtvej 1

Gårdens grisekød

Der kan købes både hele og halve grise. En hel gris vejer ca. 80 kg.

Velhængt og færdigpakket lige til at lægge i fryseboksen.

Tilbuds pris kun 35 kr./kg.

Bestilling i butik eller mobil 21 93 43 88 - Johannes.

Vi slagter grise hver anden mdr. derfor bestilling i god tid.

Desuden i butikken: et stort udvalg i kyllinger og andet kød samt diverse slagterpølser.

Alt indenfor pærer, æbler og diverse grøntsager. Æg, honning og hjemmelavet is.

Vi lægger stor vægt på at alt er lokalt produceret så vi kan stå 100 % inde for kvaliteten.

Derfor også sæsonpræget udvalg--

Åbningstider hverdage 10.00-12.00 og 14.00-16.30 - weekend 10.00-15.00

Kontakten

Bestyrelsen:	Navne:	Tlf.:	Mailadr:
Formand:	Karin Frost Jensen	22531887	karin_frostjensen@sport.dk
Næstformand:	Loise Andersen	20763407	
Kasserer:	Jesper Sørensen	61122435	
Sekretær:	Lotte Kümpel	22212489l	
Fodbold:	Palle Søgaard	50745120	
Gymnastik:	Dorith Sprenger	20966505	dorith@bbs.dk
Badminton:	Jan Jørgensen	61602238	

Nyhed – Nyhed – Nyhed

Vi har fået en fantastisk solbeskytter spray faktor 30, som indeholder Aloe Vera og vitamin E for at beskytte huden mod ældning og solskader. Den er ekstra vandfast og selvfølgelig rigtig go til børn.

Beskytter med UVA og UVB

Hvad Forever kvalitets Aloe Vera kan gøre for os mennesker og dyr

Hvorfor ik` prøve, jeg er sikker på det Aloe kunne gøre noget godt for jer også

Med 90 dages fuld retur ret kan du kun være tilfreds, hvis det mod alt forventning ikke skulle leve op til jeres forventninger.

Jeg har Aloe varmecreme til muskler, gelly, propoliscreme til tør hud, tandpasta, deo stik, aloe lips, og vores enestående drikke gel i 3 smags varianter og mange flere produkter.

Forever kvalitets Aloe Vera:

Nordborgvej 113 Svenstrup

Ring eller Skriv Sms. til 61 67 09 50.

Skriv en E. mail: agove@mail.tele.dk

Hjemmeside: www.myaloevera.dk/ove

Salon Hvirvel

v/ Jonna Olsen
74 45 35 85
Sandvej 31, Svenstrup
6430 Nordborg

Nye åbningstider:

Tirsdag	*8.30 – 17.30*
Onsdag	*8.30 – 17.00*
Torsdag	*8.30 – 17.00*
Fredag	*8.30 – 17.00*
Mandag	*efter aftale*

- ***Zoneterapi***
- ***Laserterapi og øreakupunktur uden nåle God til aktuelle skader, forstuvninger, fibersprængninger, knæproblemer, led og muskler, sår uren hud m.m.***
- ***Ben-, nakke-, skulder- og rygmassage***
- ***Ansigtsmassage og akupressur***
- ***Kranio Sakral Terapi***

Trænger du til at få "Tryk på helbredet"
Så henvend dig trygt til
Registreret Alternativ Behandler (RAB)
Vivi Madsen
Mølletoften 4, Svenstrup
Tlf.: 74 45 64 58
Og bestil en tid…

FORENEDE DANSKE ZONETERAPEUTER
FDZ
1983

Aktivitetskalender

November 2011

Tidspunkt		*Aktivitet*	*Mødested*
Onsdag d. 2. nov.	Kl. 17,00	Andagt i kirken samt fællesspisning og film	Svenstrup Kirke
Torsdag d. 3. nov.	Kl. 19.00	Maren Grønlykke	Nygård
Søndag d. 6. nov	kl. 16.00	Alle-Helgens-gudstjeneste	Kirken
Tirsdag d. 8. nov.	Kl. 19.00	Stephan Kleinsmidt	Nygård
Torsdag d. 10. nov.	Kl. ?	Gintberg på kanten fra Svenstrup forsamlingshus	DR:1
Fredag d. 11. nov.	Kl. 11.00	Mindehøjtidelighed	mindestenen ved kirken
Søndag d. 13. nov.	Kl. 10.30	Menighedsgudstjeneste	Kirken
Fredag d. 18. nov.	Kl. 17.00	Spaghetti-gudstjeneste	Kirken og konfirmandladen
Lørdag d.19. nov.	Kl. 20.00	Irsk-Skotsk aften	Svenstrup forsamlingshus
Søndag d. 20. nov.	Kl. 9.00	Gudstjeneste v. Preben Holm	Kirken

Søndag d. 20 nov……Sidste frist for indlæg til E SvenstruPPé`s Dec. Nr.

Lørdag d.19. nov.	Kl. 15.00	Syng i Nørreskoven	Nygård
Lørdag d. 26. nov.	Kl. 15.00	Juletræ	Nordals Auto
Lørdag d. 26. nov.	Kl. 10-17	Trevlerne	Alsingergården
Søndag d. 27. nov.	Kl. 10-17	25 års julestue	Alsingergården
Søndag d. 27. nov.	Kl.10.30	1. søndag i advent Gudstjeneste	Kirken
Lørdag d. 3. dec.	Kl. 10-17	Trevlerne	Alsingergården
Søndag d. 4. dec.	Kl. 10-17	25 års julestue	Alsingergården
Søndag d. 4. dec	kl. 14-16.30	Juletue brandværn	Svenstrup Brandstation
Søndag d. 4. dec.	Kl. 19.30	2. søndag i advent Musikgudstjeneste	Kirken
Søndag d.11. dec.	Kl. 10.30	3. søndag i advent Menighedsgudstjeneste	Kirken

…30. Nov. Udkommer næste nr. af E`SvenstruPPe …

(… … oplysninger uden ansvar)